

Skizze zur Offenlegung über die Ergebnisse der Katastervermessungen und Abmarkungen

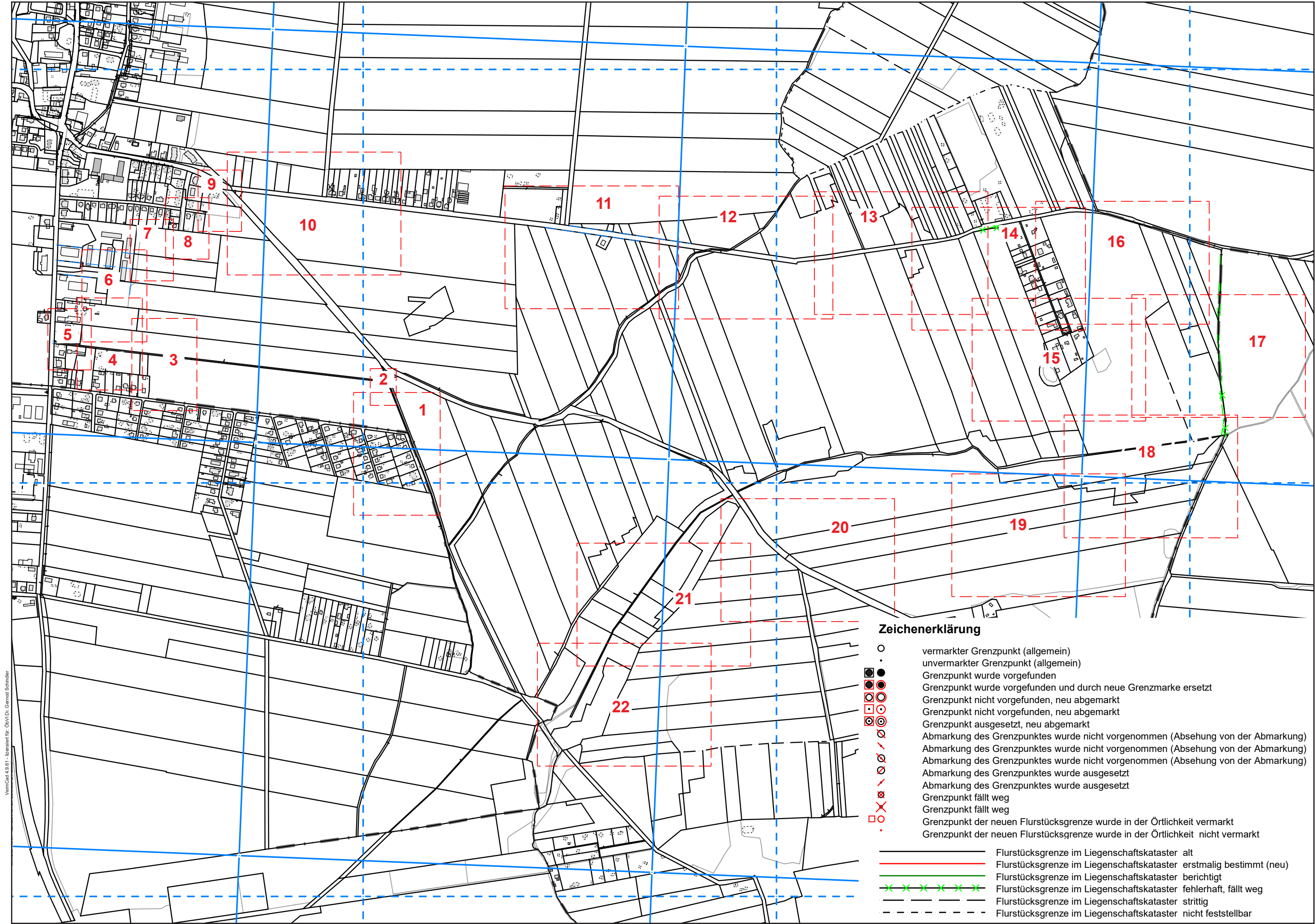

# Skizze zur Offenlegung über die Ergebnisse der Katastervermessungen und Abmarkungen

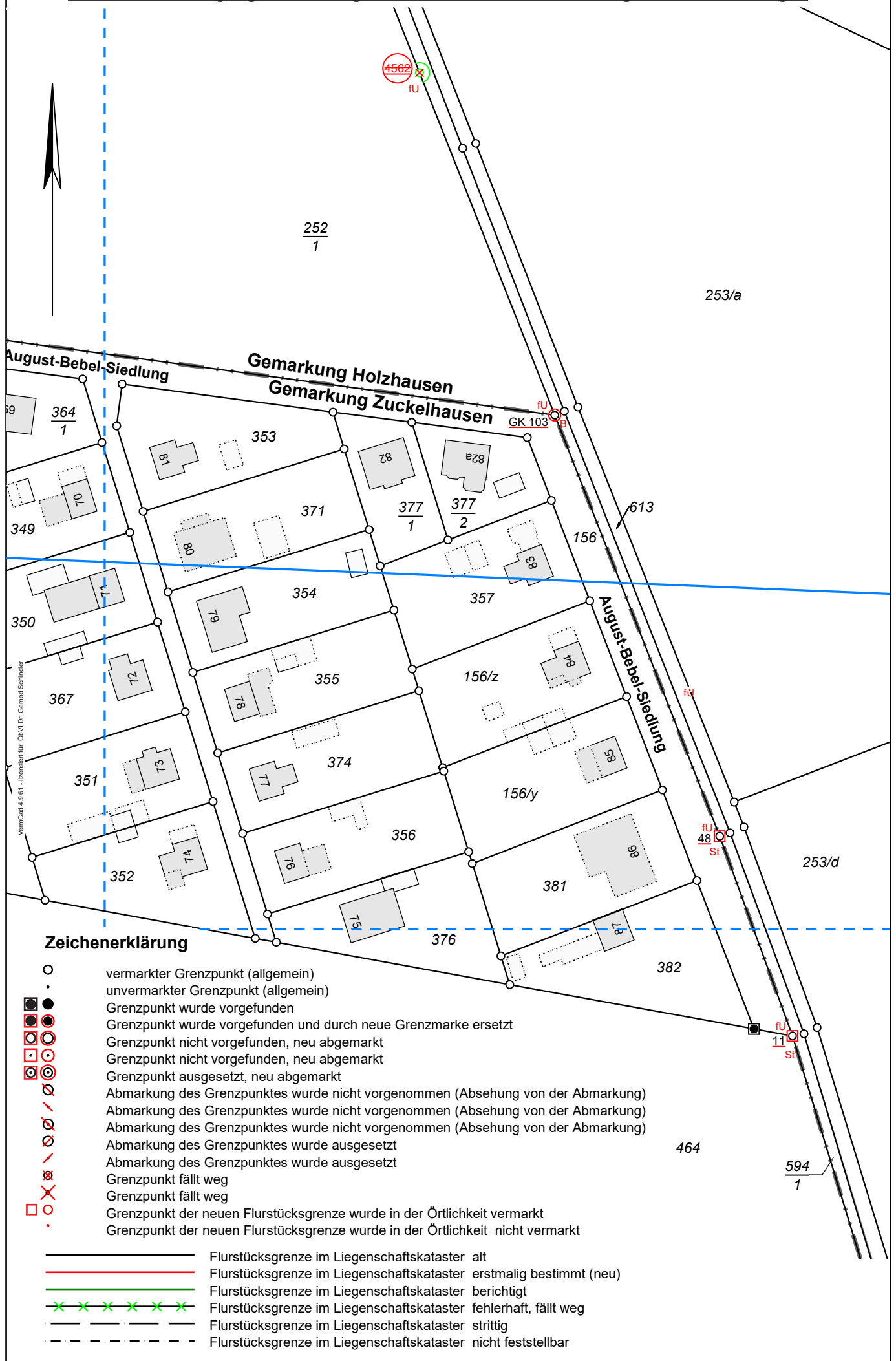

# Skizze zur Offenlegung über die Ergebnisse der Katastervermessungen und Abmarkungen

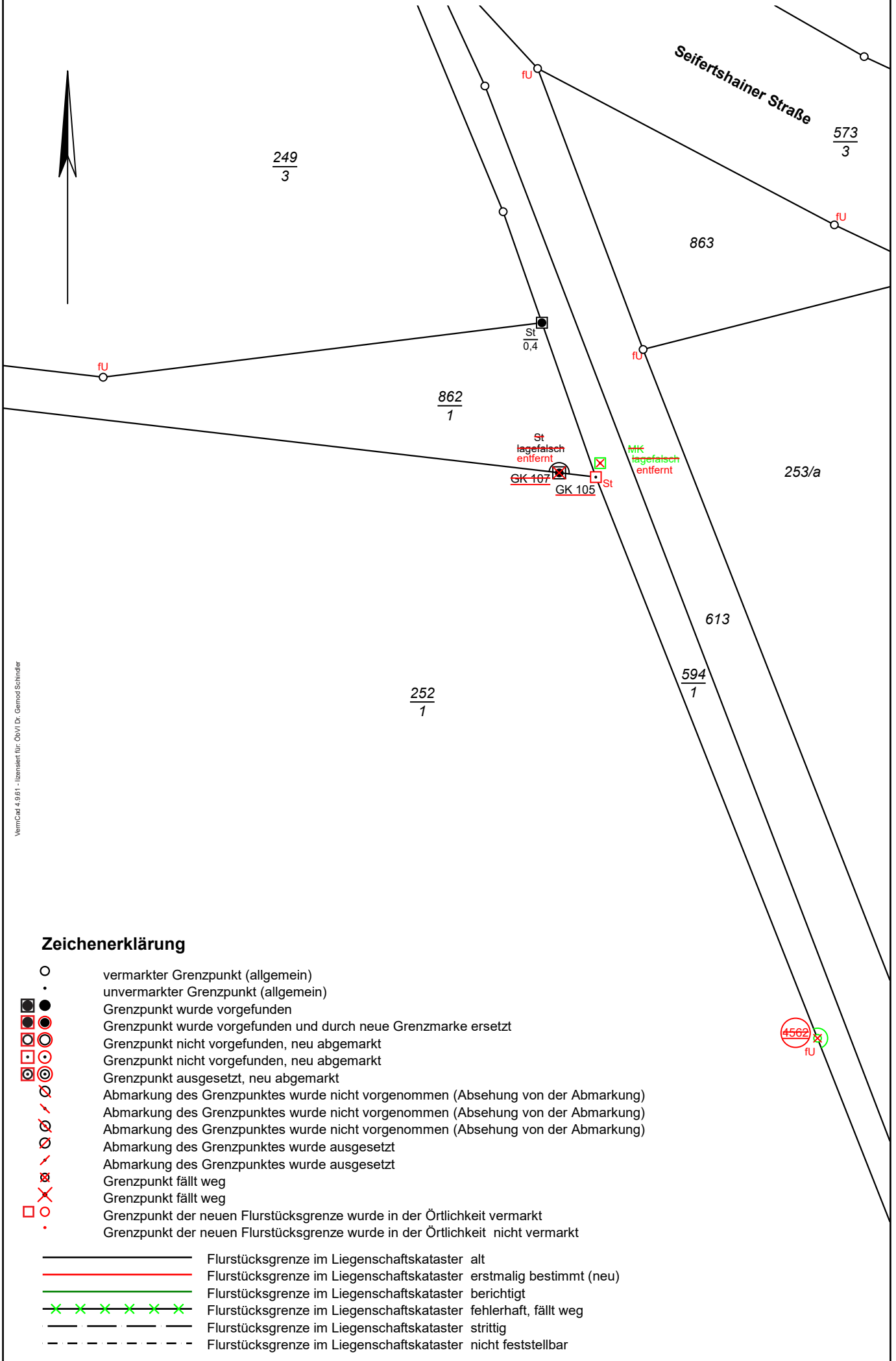

# Skizze zur Offenlegung über die Ergebnisse der Katastervermessungen und Abmarkungen

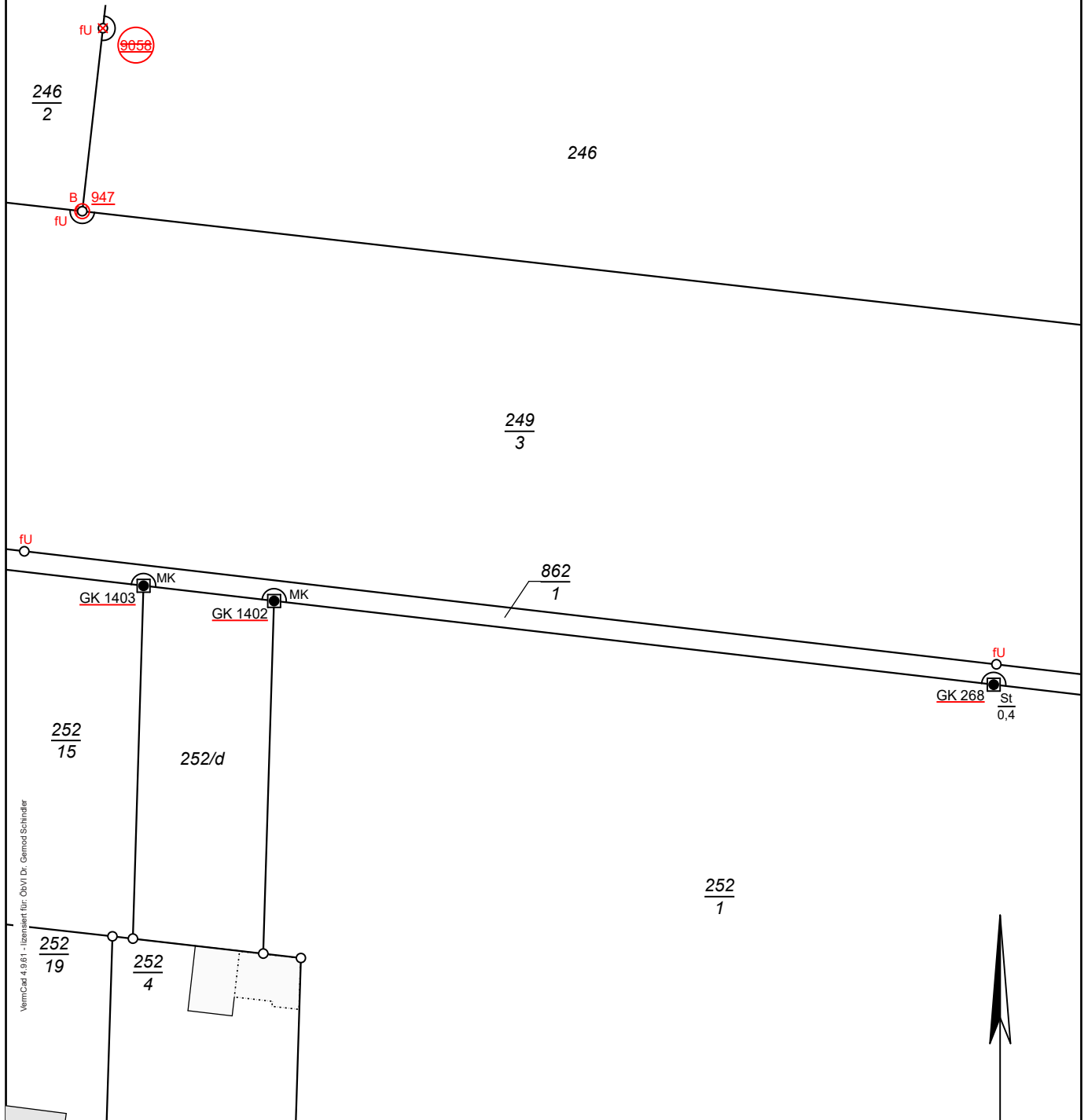

## Zeichenerklärung

- vermarkter Grenzpunkt (allgemein)
- unvermarkter Grenzpunkt (allgemein)
- ◐ Grenzpunkt wurde vorgefunden
- ◑ Grenzpunkt wurde vorgefunden und durch neue Grenzmarke ersetzt
- ◒ Grenzpunkt nicht vorgefunden, neu abgemarkt
- ◓ Grenzpunkt nicht vorgefunden, neu abgemarkt
- ◔ Grenzpunkt ausgesetzt, neu abgemarkt
- ⊗ Abmarkung des Grenzpunktes wurde nicht vorgenommen (Absehung von der Abmarkung)
- ⊙ Abmarkung des Grenzpunktes wurde nicht vorgenommen (Absehung von der Abmarkung)
- ⊕ Abmarkung des Grenzpunktes wurde nicht vorgenommen (Absehung von der Abmarkung)
- ⊖ Abmarkung des Grenzpunktes wurde ausgesetzt
- ⊗ Abmarkung des Grenzpunktes wurde ausgesetzt
- ⊘ Grenzpunkt fällt weg
- ⊙ Grenzpunkt fällt weg
- ⊕ Grenzpunkt der neuen Flurstücksgrenze wurde in der Örtlichkeit vermarktet
- ⊖ Grenzpunkt der neuen Flurstücksgrenze wurde in der Örtlichkeit nicht vermarktet

- Flurstücksgrenze im Liegenschaftskataster alt
- Flurstücksgrenze im Liegenschaftskataster erstmalig bestimmt (neu)
- Flurstücksgrenze im Liegenschaftskataster berichtigt
- ✕ Flurstücksgrenze im Liegenschaftskataster fehlerhaft, fällt weg
- Flurstücksgrenze im Liegenschaftskataster strittig
- - - Flurstücksgrenze im Liegenschaftskataster nicht feststellbar



# Skizze zur Offenlegung über die Ergebnisse der Katastervermessungen und Abmarkungen

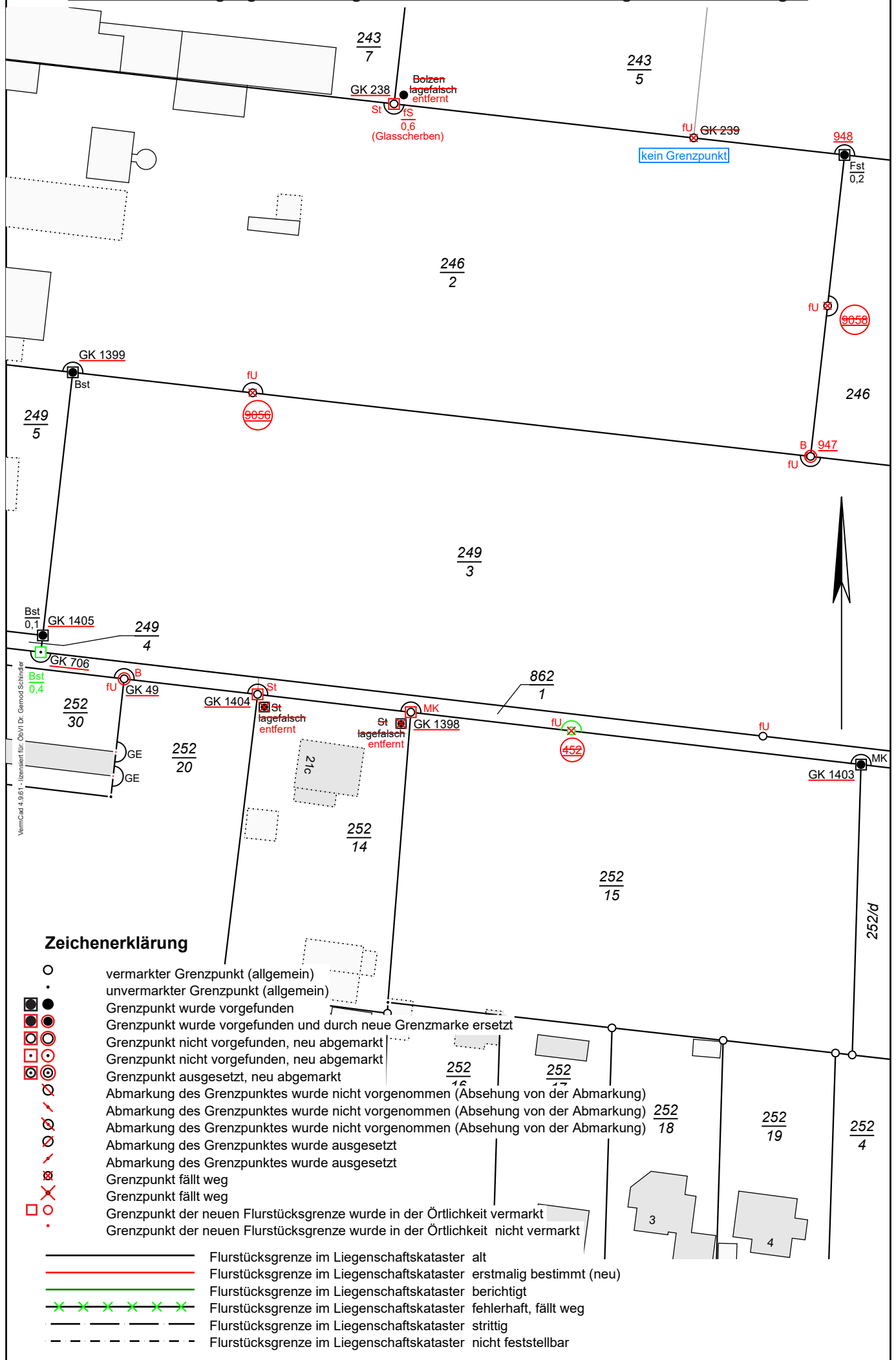

# Skizze zur Offenlegung über die Ergebnisse der Katastervermessungen und Abmarkungen

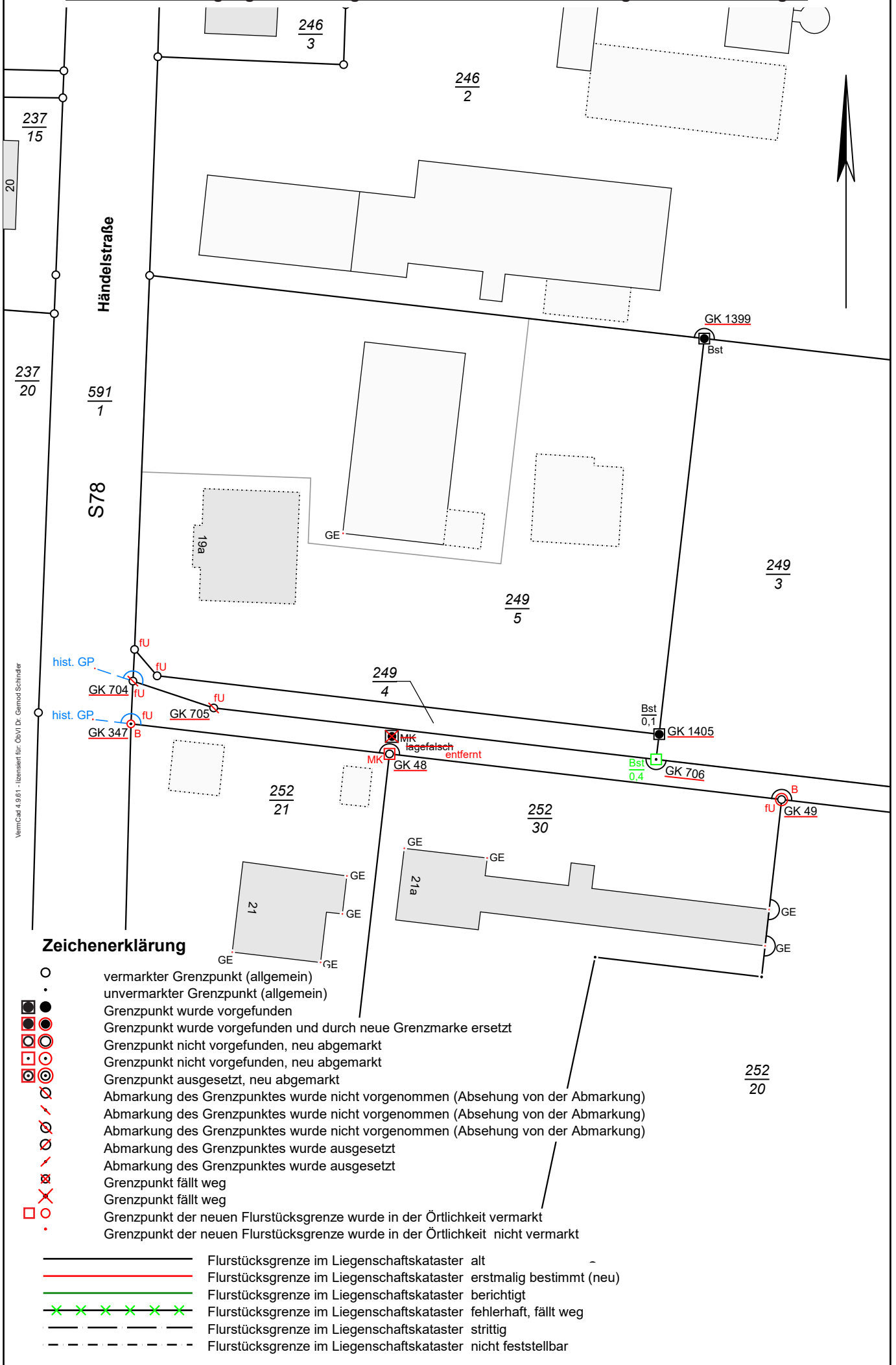

# Skizze zur Offenlegung über die Ergebnisse der Katastervermessungen und Abmarkungen

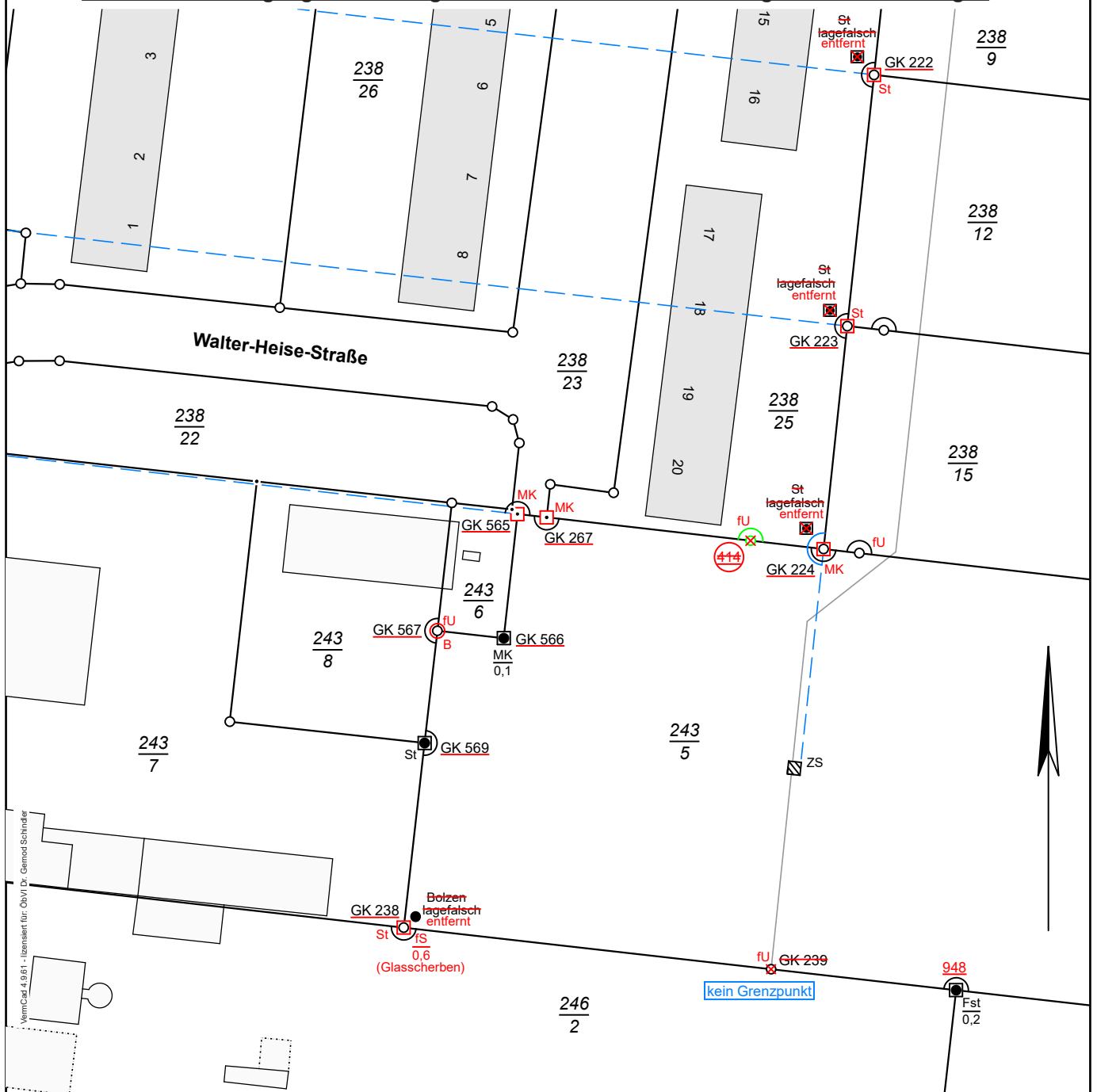

## Zeichenerklärung

- |   |   |
|---|---|
| ○ | vermarkter Grenzpunkt (allgemein)   |
| ● | unvermarkter Grenzpunkt (allgemein)   |
| ⊙ | Grenzpunkt wurde vorgefunden  |
| ⊕ | Grenzpunkt wurde vorgefunden und durch neue Grenzmarke ersetzt                  |
| ⊗ | Grenzpunkt nicht vorgefunden, neu abgemarkt                                     |
| ⊘ | Grenzpunkt nicht vorgefunden, neu abgemarkt                                     |
| ⊙ | Grenzpunkt ausgesetzt, neu abgemarkt  |
| ⊕ | Abmarkung des Grenzpunktes wurde nicht vorgenommen (Absehung von der Abmarkung) |
| ⊗ | Abmarkung des Grenzpunktes wurde nicht vorgenommen (Absehung von der Abmarkung) |
| ⊘ | Abmarkung des Grenzpunktes wurde nicht vorgenommen (Absehung von der Abmarkung) |
| ⊙ | Abmarkung des Grenzpunktes wurde ausgesetzt                                     |
| ⊕ | Abmarkung des Grenzpunktes wurde ausgesetzt                                     |
| ⊗ | Grenzpunkt fällt weg  |
| ⊘ | Grenzpunkt fällt weg  |
| ⊙ | Grenzpunkt der neuen Flurstücksgrenze wurde in der Örtlichkeit vermarkt         |
| ● | Grenzpunkt der neuen Flurstücksgrenze wurde in der Örtlichkeit nicht vermarkt   |
| — | Flurstücksgrenze im Liegenschaftskataster alt                                   |
| — | Flurstücksgrenze im Liegenschaftskataster erstmalig bestimmt (neu)              |
| — | Flurstücksgrenze im Liegenschaftskataster berichtigt                            |
| — | Flurstücksgrenze im Liegenschaftskataster fehlerhaft, fällt weg                 |
| — | Flurstücksgrenze im Liegenschaftskataster strittig                              |
| — | Flurstücksgrenze im Liegenschaftskataster nicht feststellbar                    |

# Skizze zur Offenlegung über die Ergebnisse der Katastervermessungen und Abmarkungen



## Zeichenerklärung

○	vermarkter Grenzpunkt (allgemein)
●	unvermarkter Grenzpunkt (allgemein)
⊙	Grenzpunkt wurde vorgefunden
⊗	Grenzpunkt wurde vorgefunden und durch neue Grenzmarke ersetzt
⊕	Grenzpunkt nicht vorgefunden, neu abgemarkt
⊖	Grenzpunkt nicht vorgefunden, neu abgemarkt
⊗	Grenzpunkt ausgesetzt, neu abgemarkt
⊕	Abmarkung des Grenzpunktes wurde nicht vorgenommen (Absehung von der Abmarkung)
⊖	Abmarkung des Grenzpunktes wurde nicht vorgenommen (Absehung von der Abmarkung)
⊗	Abmarkung des Grenzpunktes wurde nicht vorgenommen (Absehung von der Abmarkung)
⊕	Abmarkung des Grenzpunktes wurde ausgesetzt
⊖	Abmarkung des Grenzpunktes wurde ausgesetzt
⊗	Grenzpunkt fällt weg
⊕	Grenzpunkt fällt weg
⊖	Grenzpunkt der neuen Flurstücksgrenze wurde in der Örtlichkeit vermarkt
⊗	Grenzpunkt der neuen Flurstücksgrenze wurde in der Örtlichkeit nicht vermarkt
—	Flurstücksgrenze im Liegenschaftskataster alt
—	Flurstücksgrenze im Liegenschaftskataster erstmalig bestimmt (neu)
—	Flurstücksgrenze im Liegenschaftskataster berichtigt
✕ ✕ ✕ ✕ ✕ ✕	Flurstücksgrenze im Liegenschaftskataster fehlerhaft, fällt weg
- - - - -	Flurstücksgrenze im Liegenschaftskataster strittig
- - - - -	Flurstücksgrenze im Liegenschaftskataster nicht feststellbar

# Skizze zur Offenlegung über die Ergebnisse der Katastervermessungen und Abmarkungen

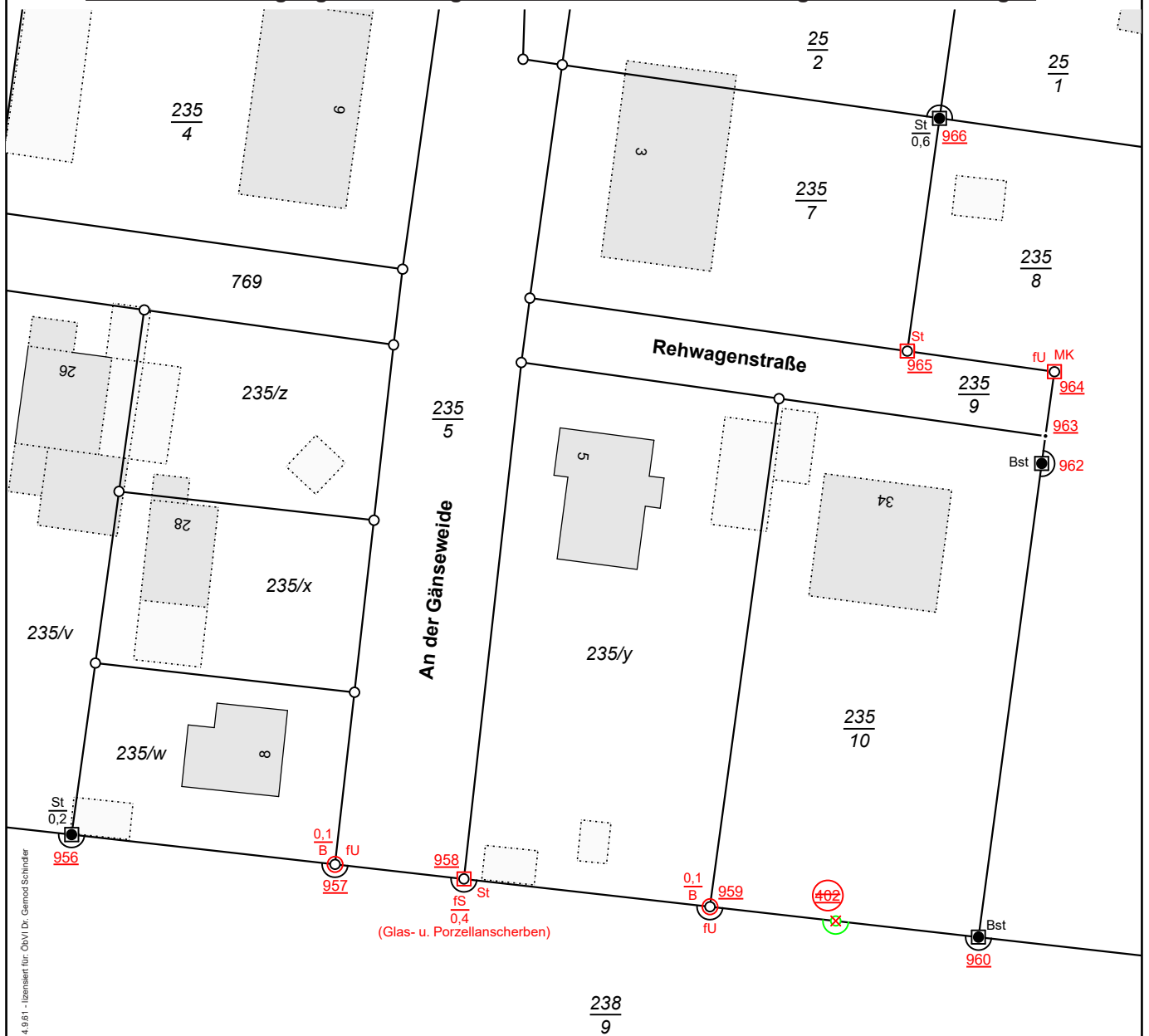

## Zeichenerklärung

- vermarkter Grenzpunkt (allgemein)
  - unvermarkter Grenzpunkt (allgemein)
  - ⊙ Grenzpunkt wurde vorgefunden
  - ⊙ Grenzpunkt wurde vorgefunden und durch neue Grenzmarke ersetzt
  - ⊙ Grenzpunkt nicht vorgefunden, neu abgemarkt
  - ⊙ Grenzpunkt nicht vorgefunden, neu abgemarkt
  - ⊙ Grenzpunkt ausgesetzt, neu abgemarkt
  - ⊙ Abmarkung des Grenzpunktes wurde nicht vorgenommen (Absehung von der Abmarkung)
  - ⊙ Abmarkung des Grenzpunktes wurde nicht vorgenommen (Absehung von der Abmarkung)
  - ⊙ Abmarkung des Grenzpunktes wurde nicht vorgenommen (Absehung von der Abmarkung)
  - ⊙ Abmarkung des Grenzpunktes wurde ausgesetzt
  - ⊙ Abmarkung des Grenzpunktes wurde ausgesetzt
  - ⊙ Grenzpunkt fällt weg
  - ⊙ Grenzpunkt fällt weg
  - ⊙ Grenzpunkt der neuen Flurstücksgrenze wurde in der Örtlichkeit vermarkt
  - ⊙ Grenzpunkt der neuen Flurstücksgrenze wurde in der Örtlichkeit nicht vermarkt
- 
- Flurstücksgrenze im Liegenschaftskataster alt
  - Flurstücksgrenze im Liegenschaftskataster erstmalig bestimmt (neu)
  - Flurstücksgrenze im Liegenschaftskataster berichtigt
  - Flurstücksgrenze im Liegenschaftskataster fehlerhaft, fällt weg
  - Flurstücksgrenze im Liegenschaftskataster strittig
  - Flurstücksgrenze im Liegenschaftskataster nicht feststellbar



# Skizze zur Offenlegung über die Ergebnisse der Katastervermessungen und Abmarkungen

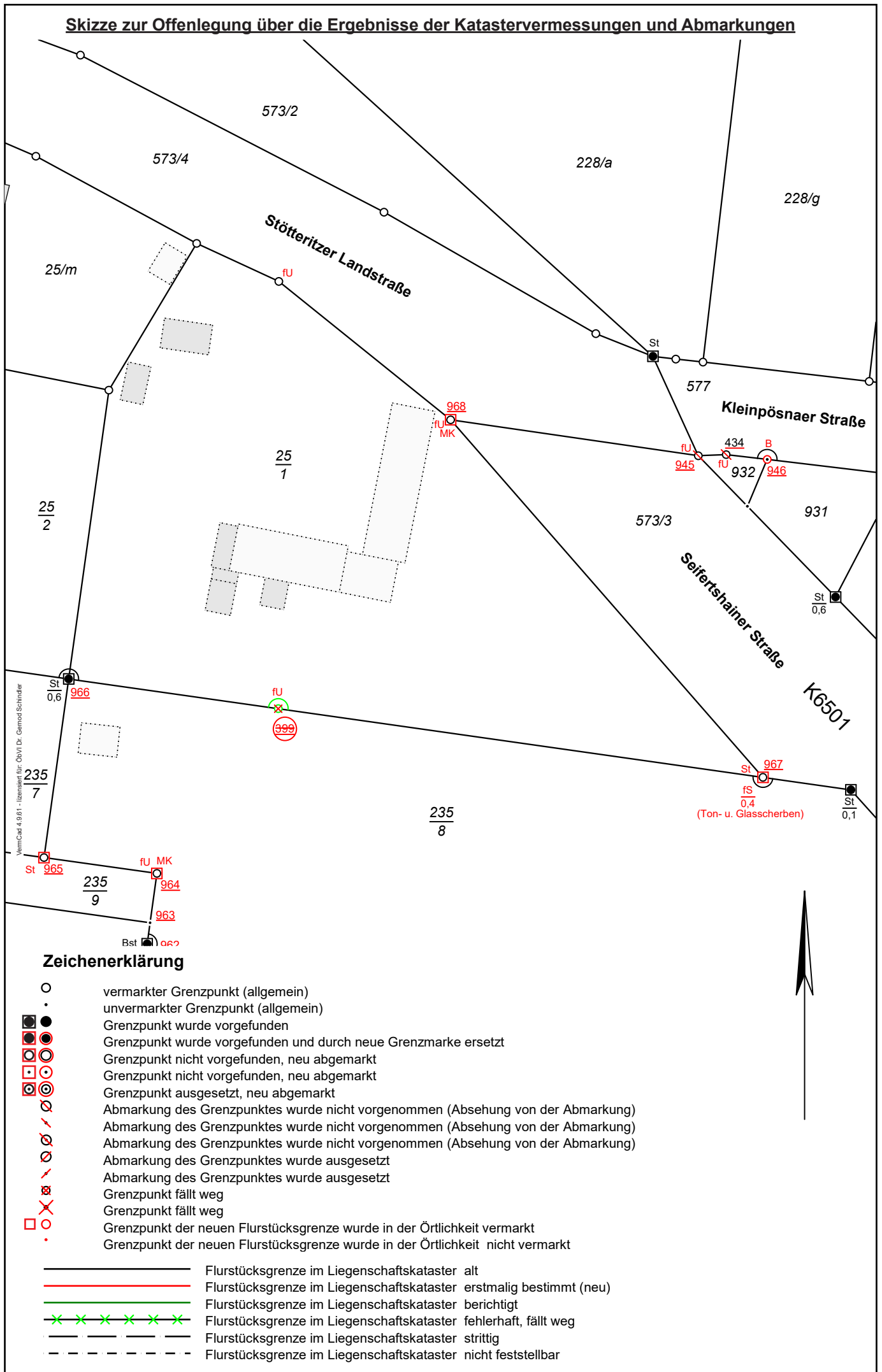

Skizze zur Offenlegung über die Ergebnisse der Katastervermessungen und Abmarkungen

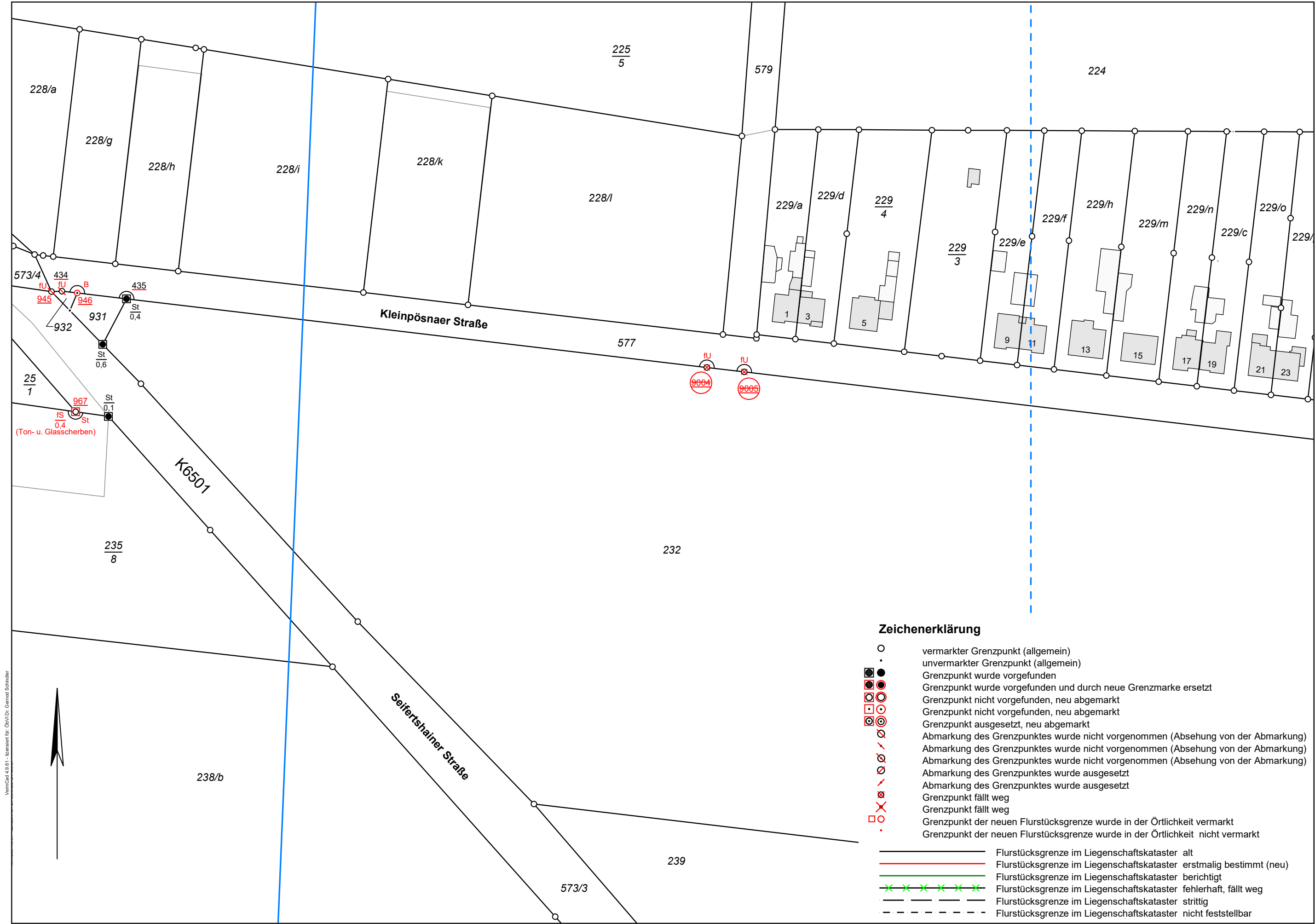

Skizze zur Offenlegung über die Ergebnisse der Katastervermessungen und Abmarkungen

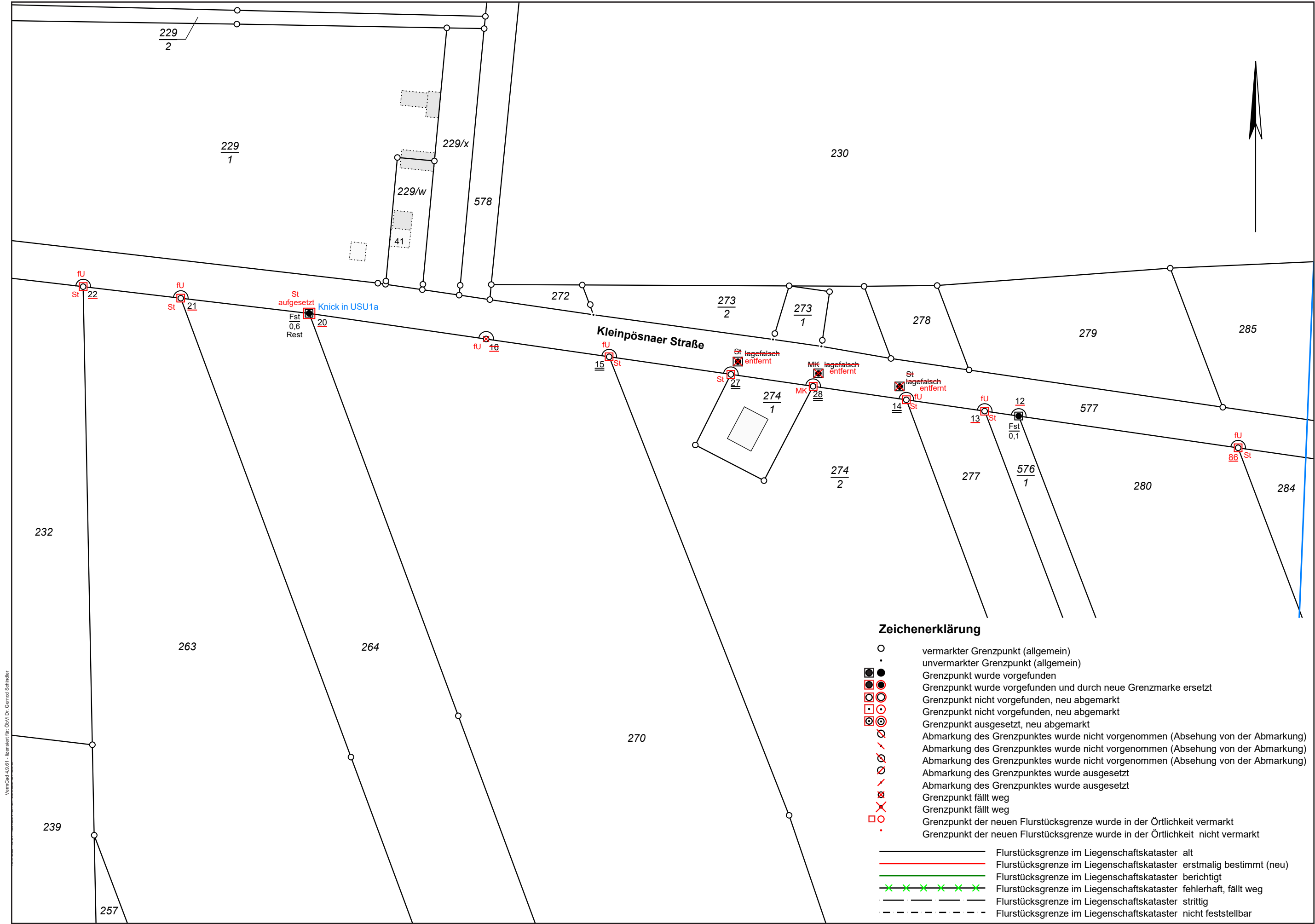

Skizze zur Offenlegung über die Ergebnisse der Katastervermessungen und Abmarkungen

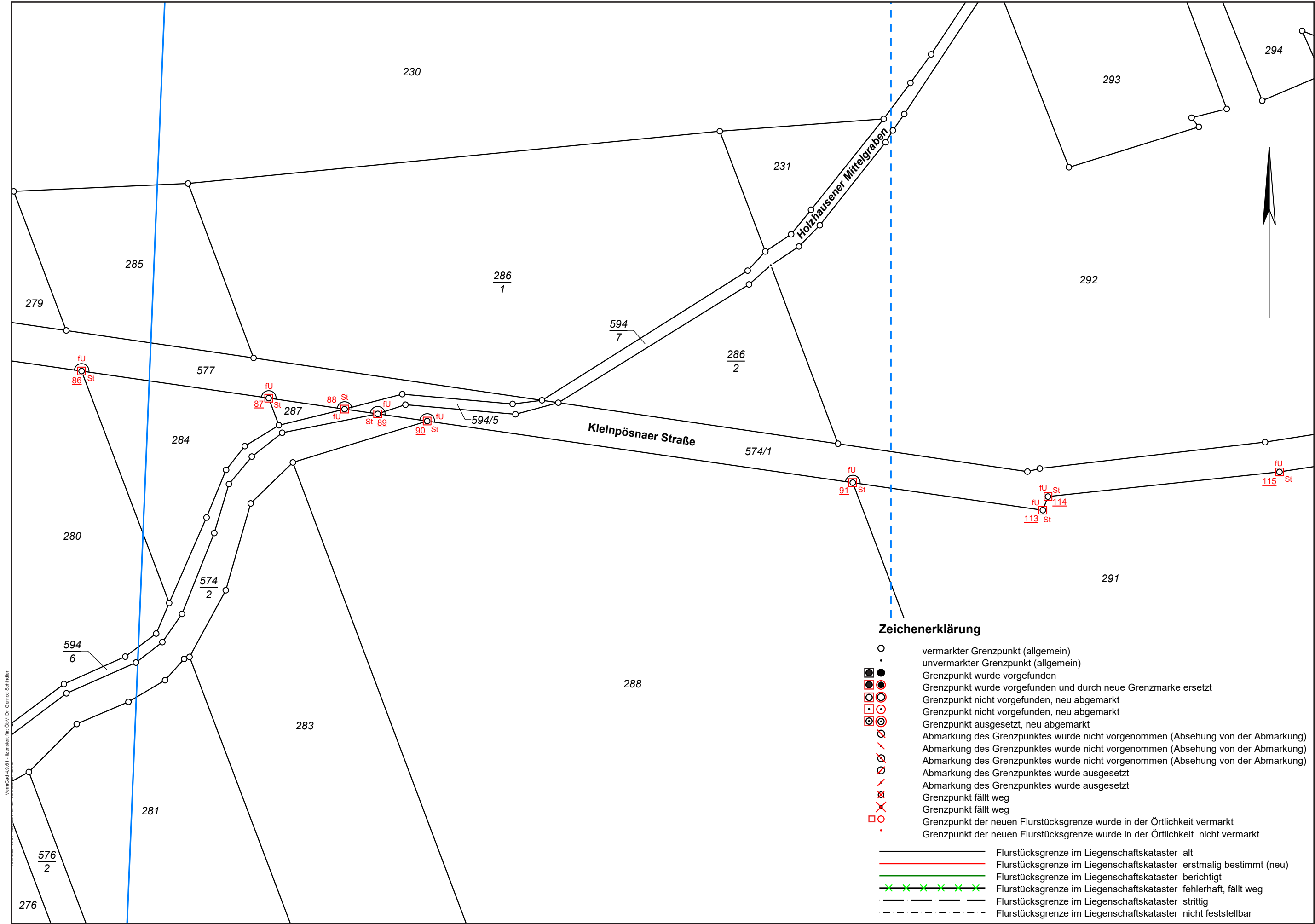

Skizze zur Offenlegung über die Ergebnisse der Katastervermessungen und Abmarkungen

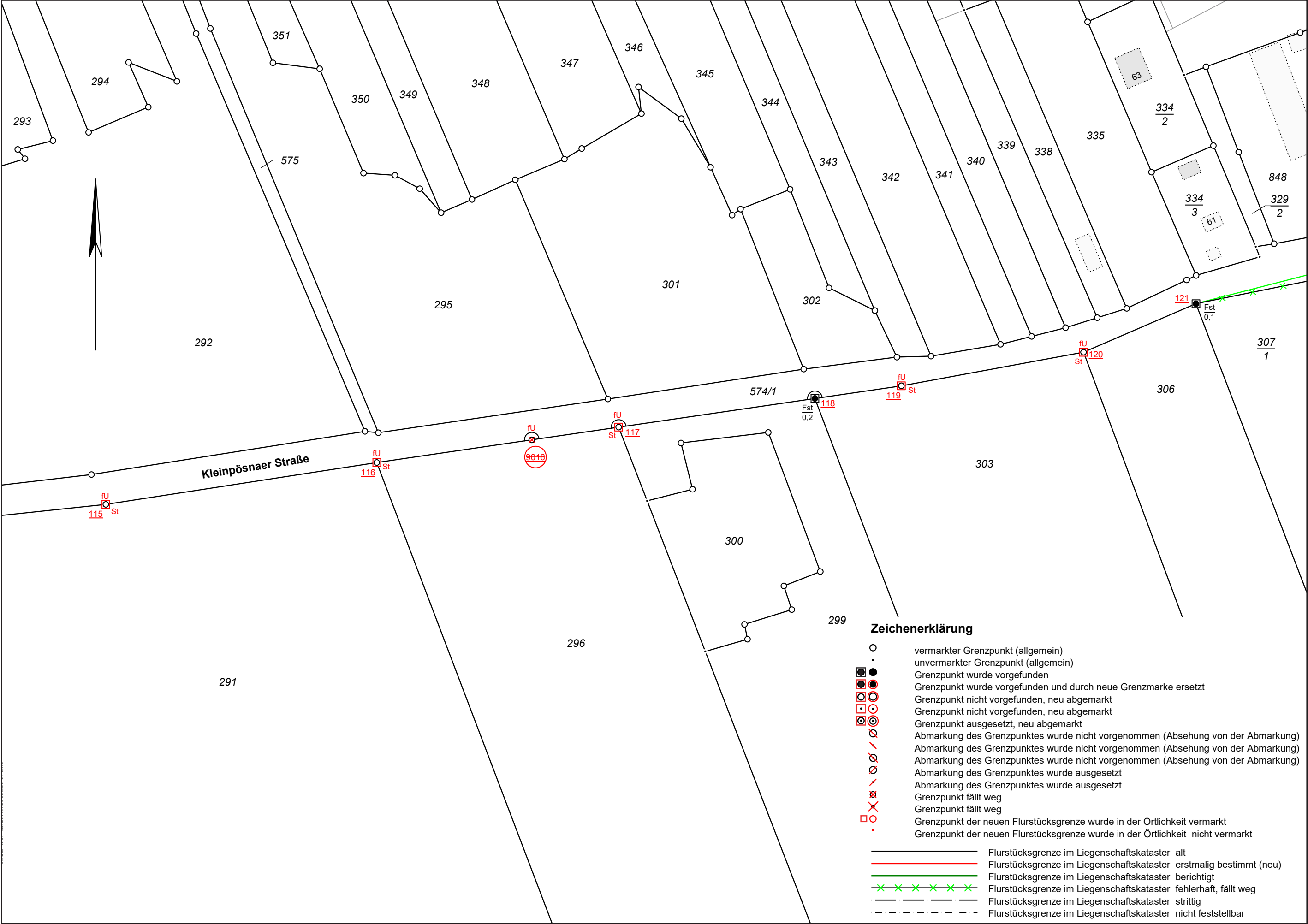



Skizze zur Offenlegung über die Ergebnisse der Katastervermessungen und Abmarkungen

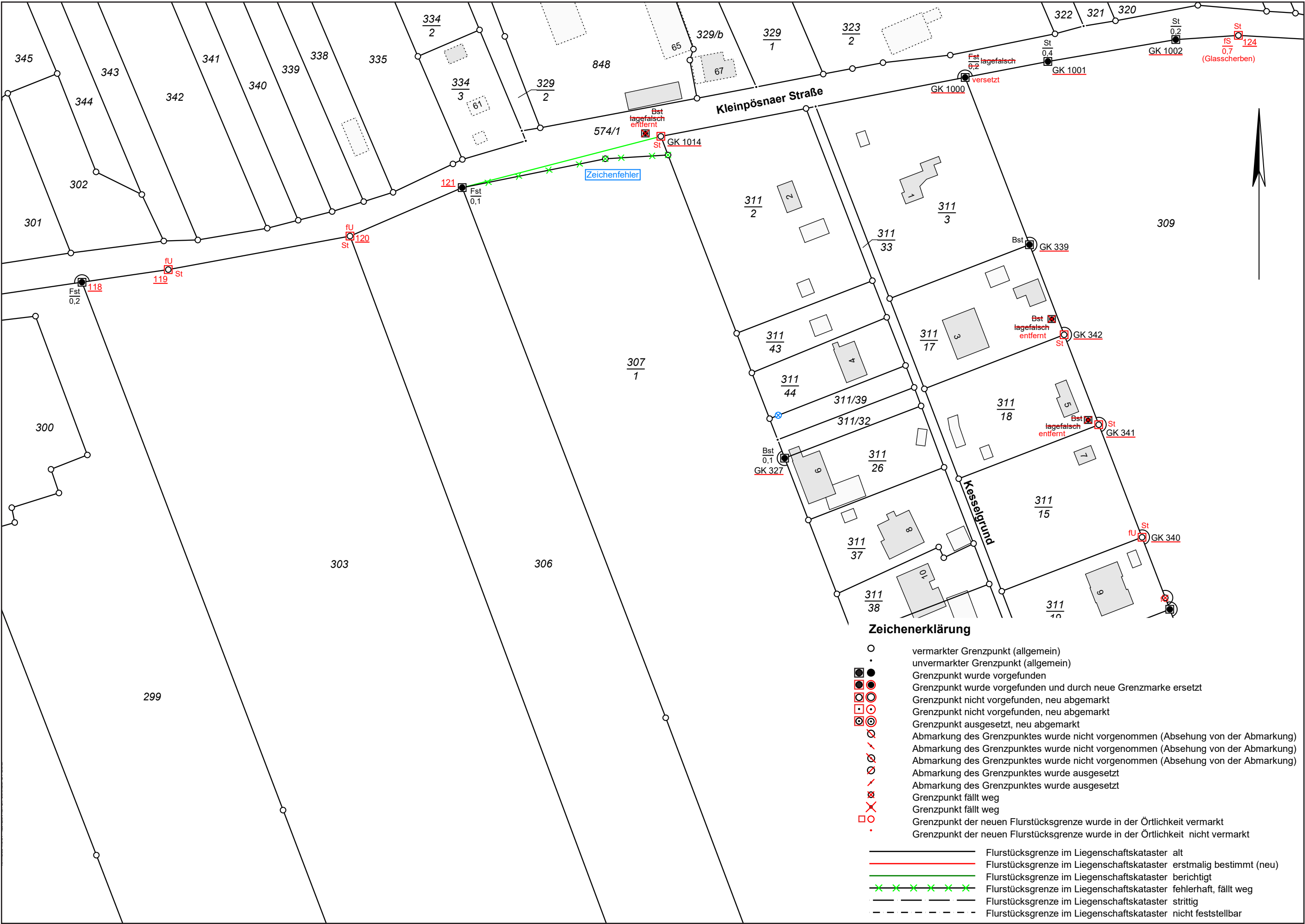

Skizze zur Offenlegung über die Ergebnisse der Katastervermessungen und Abmarkungen

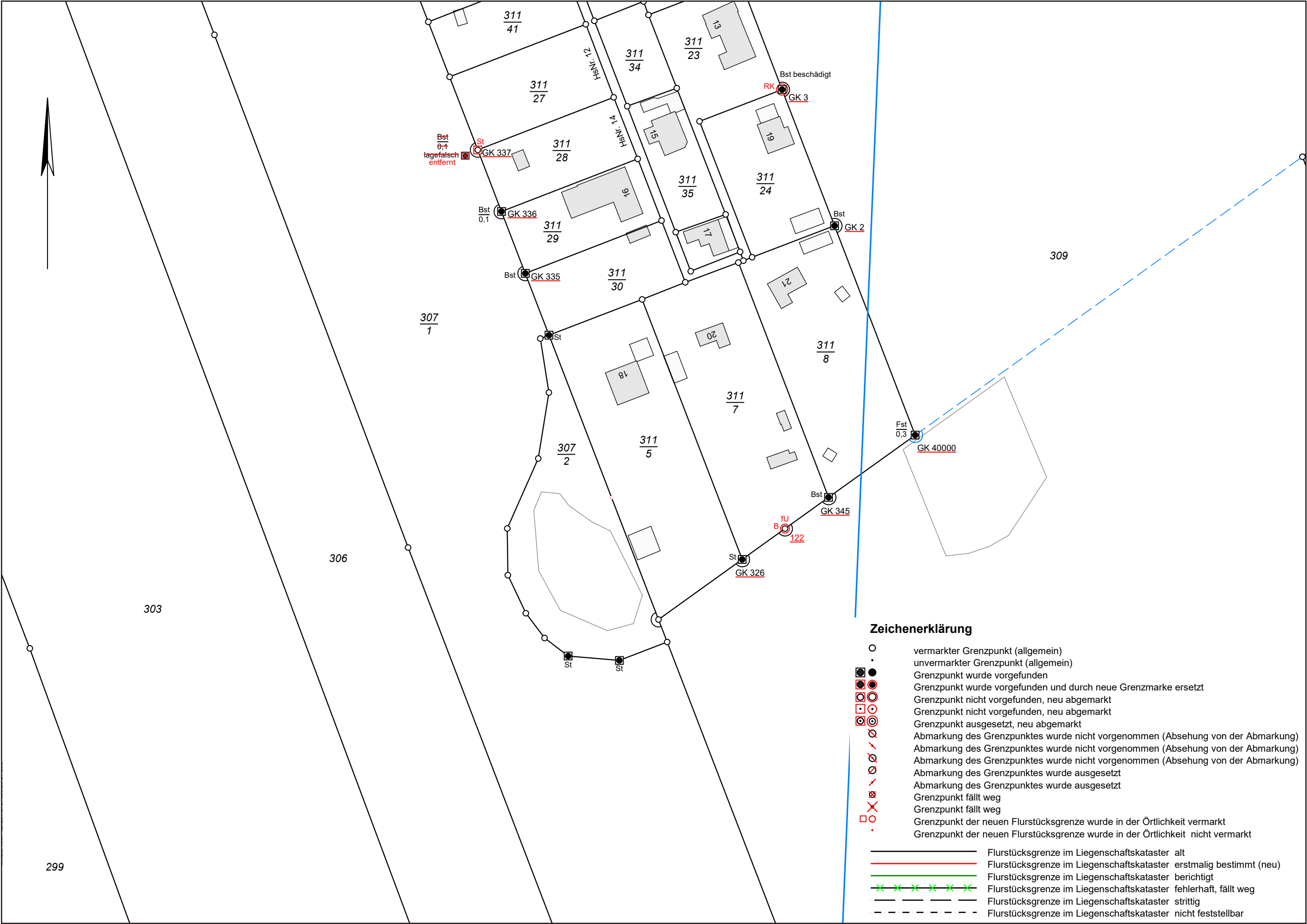

### Skizze zur Offenlegung über die Ergebnisse der Katastervermessungen und Abmarkungen

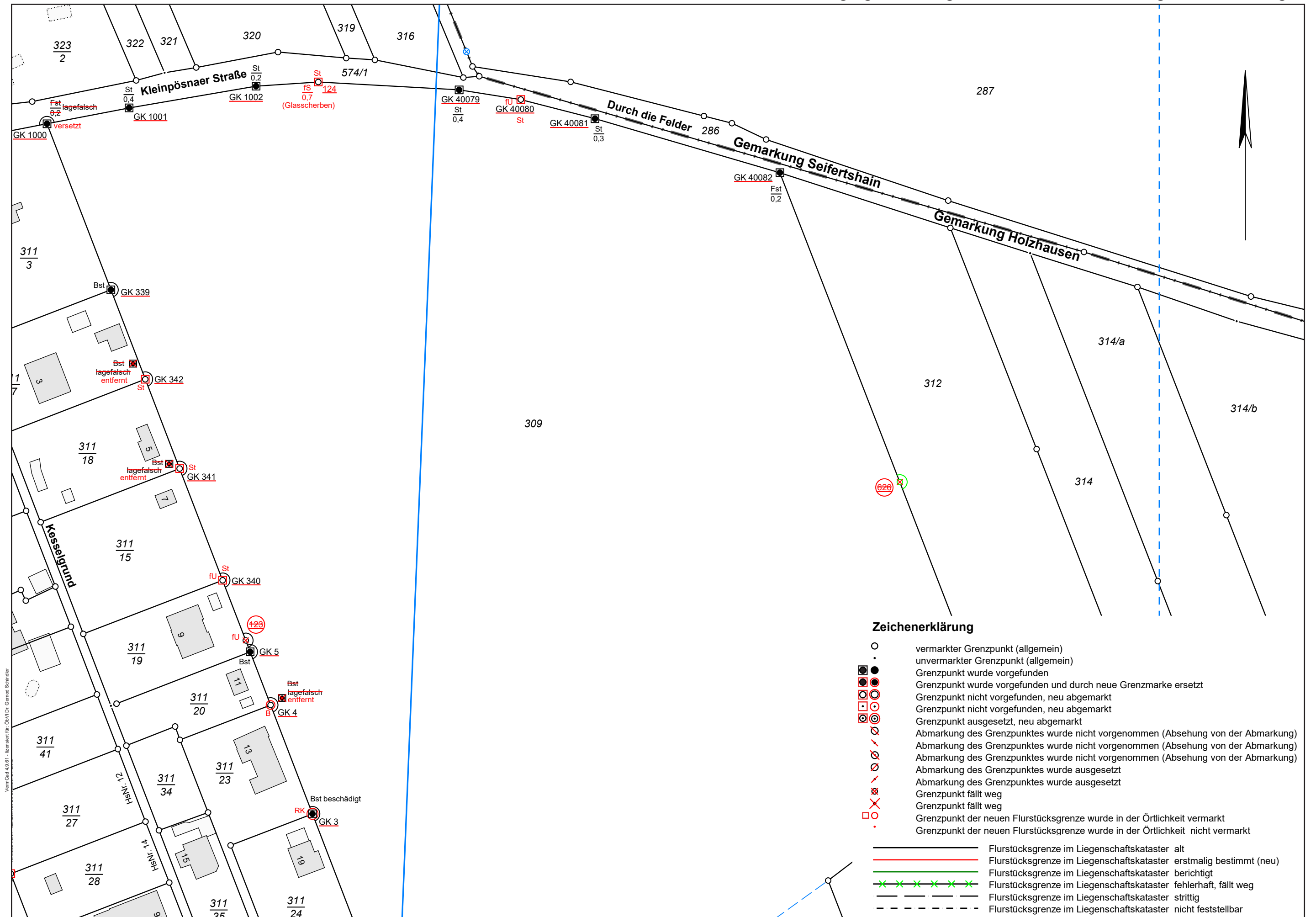

### Skizze zur Offenlegung über die Ergebnisse der Katastervermessungen und Abmarkungen

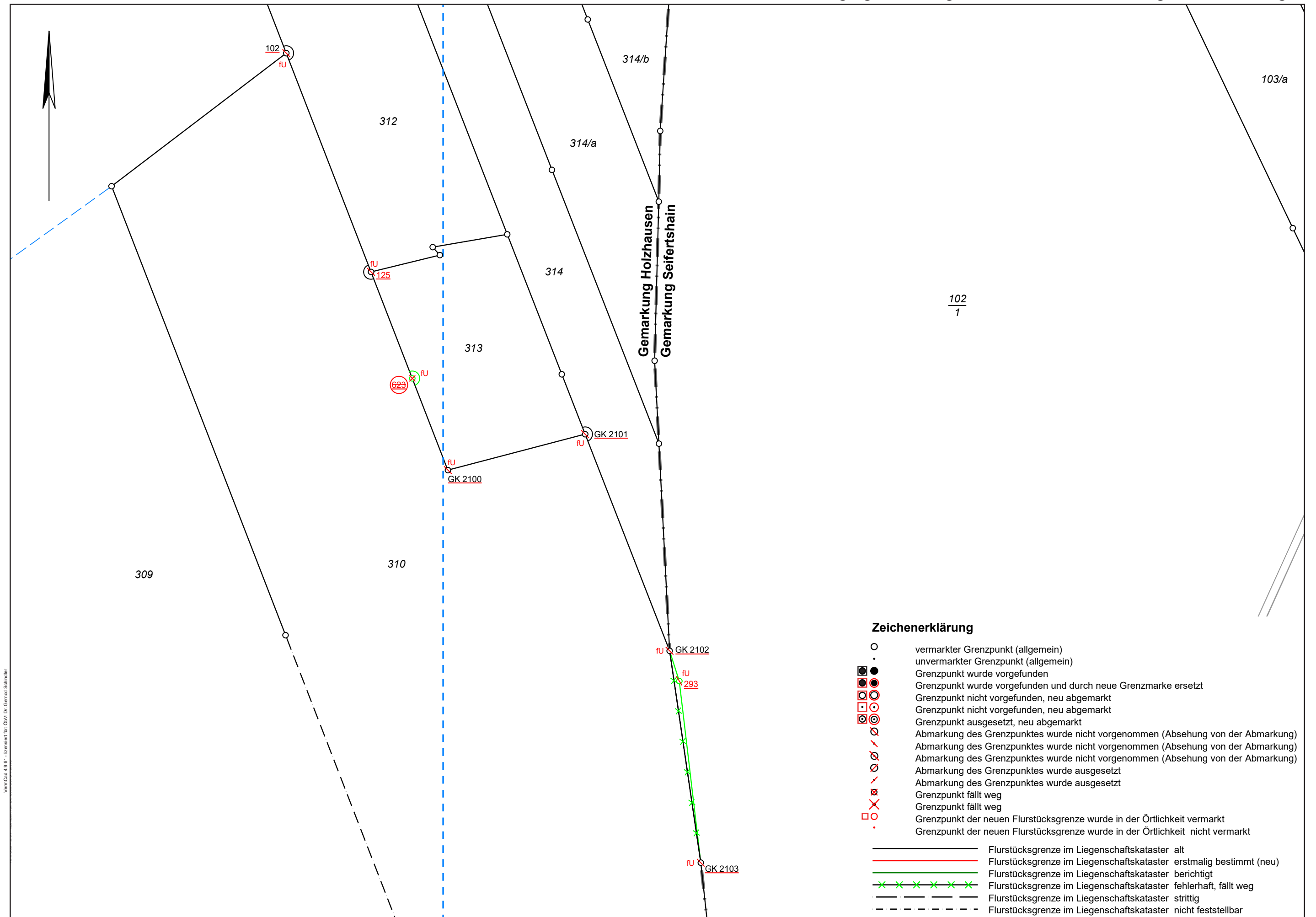

Skizze zur Offenlegung über die Ergebnisse der Katastervermessungen und Abmarkungen

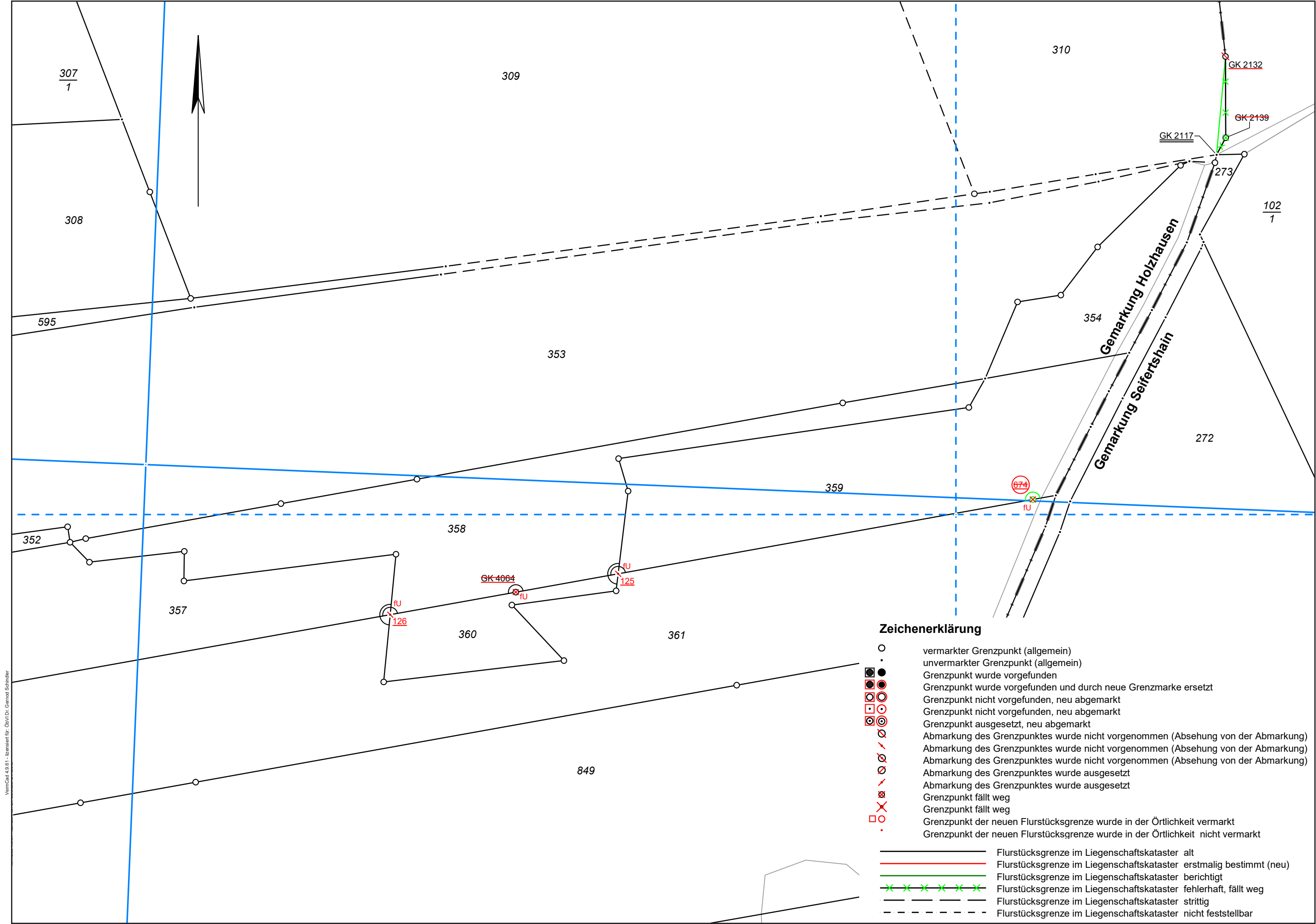



Skizze zur Offenlegung über die Ergebnisse der Katastervermessungen und Abmarkungen

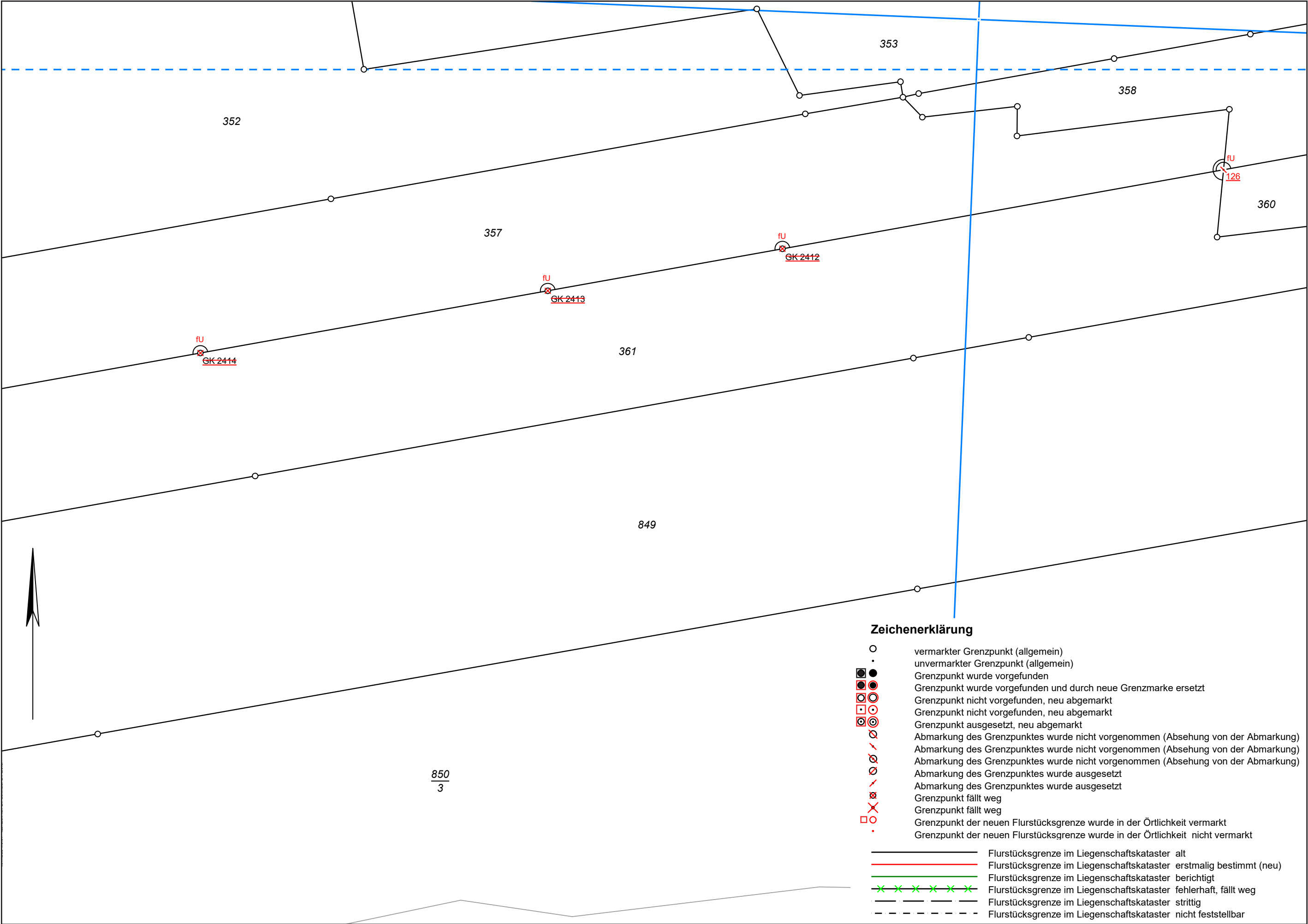

Zeichenerklärung

- vermarkter Grenzpunkt (allgemein)
  - unvermarkter Grenzpunkt (allgemein)
  - ⬤ Grenzpunkt wurde vorgefunden
  - ⬤ Grenzpunkt wurde vorgefunden und durch neue Grenzmarke ersetzt
  - ⬤ Grenzpunkt nicht vorgefunden, neu abgemarkt
  - ⬤ Grenzpunkt nicht vorgefunden, neu abgemarkt
  - ⬤ Grenzpunkt ausgesetzt, neu abgemarkt
  - ⬤ Abmarkung des Grenzpunktes wurde nicht vorgenommen (Absehung von der Abmarkung)
  - ⬤ Abmarkung des Grenzpunktes wurde nicht vorgenommen (Absehung von der Abmarkung)
  - ⬤ Abmarkung des Grenzpunktes wurde nicht vorgenommen (Absehung von der Abmarkung)
  - ⬤ Abmarkung des Grenzpunktes wurde ausgesetzt
  - ⬤ Abmarkung des Grenzpunktes wurde ausgesetzt
  - ⬤ Grenzpunkt fällt weg
  - ⬤ Grenzpunkt fällt weg
  - ⬤ Grenzpunkt der neuen Flurstücksgrenze wurde in der Örtlichkeit vermarktet
  - ⬤ Grenzpunkt der neuen Flurstücksgrenze wurde in der Örtlichkeit nicht vermarktet
- 
- Flurstücksgrenze im Liegenschaftskataster alt
  - Flurstücksgrenze im Liegenschaftskataster erstmalig bestimmt (neu)
  - Flurstücksgrenze im Liegenschaftskataster berichtigt
  - × Flurstücksgrenze im Liegenschaftskataster fehlerhaft, fällt weg
  - Flurstücksgrenze im Liegenschaftskataster strittig
  - - - Flurstücksgrenze im Liegenschaftskataster nicht feststellbar

Skizze zur Offenlegung über die Ergebnisse der Katastervermessungen und Abmarkungen

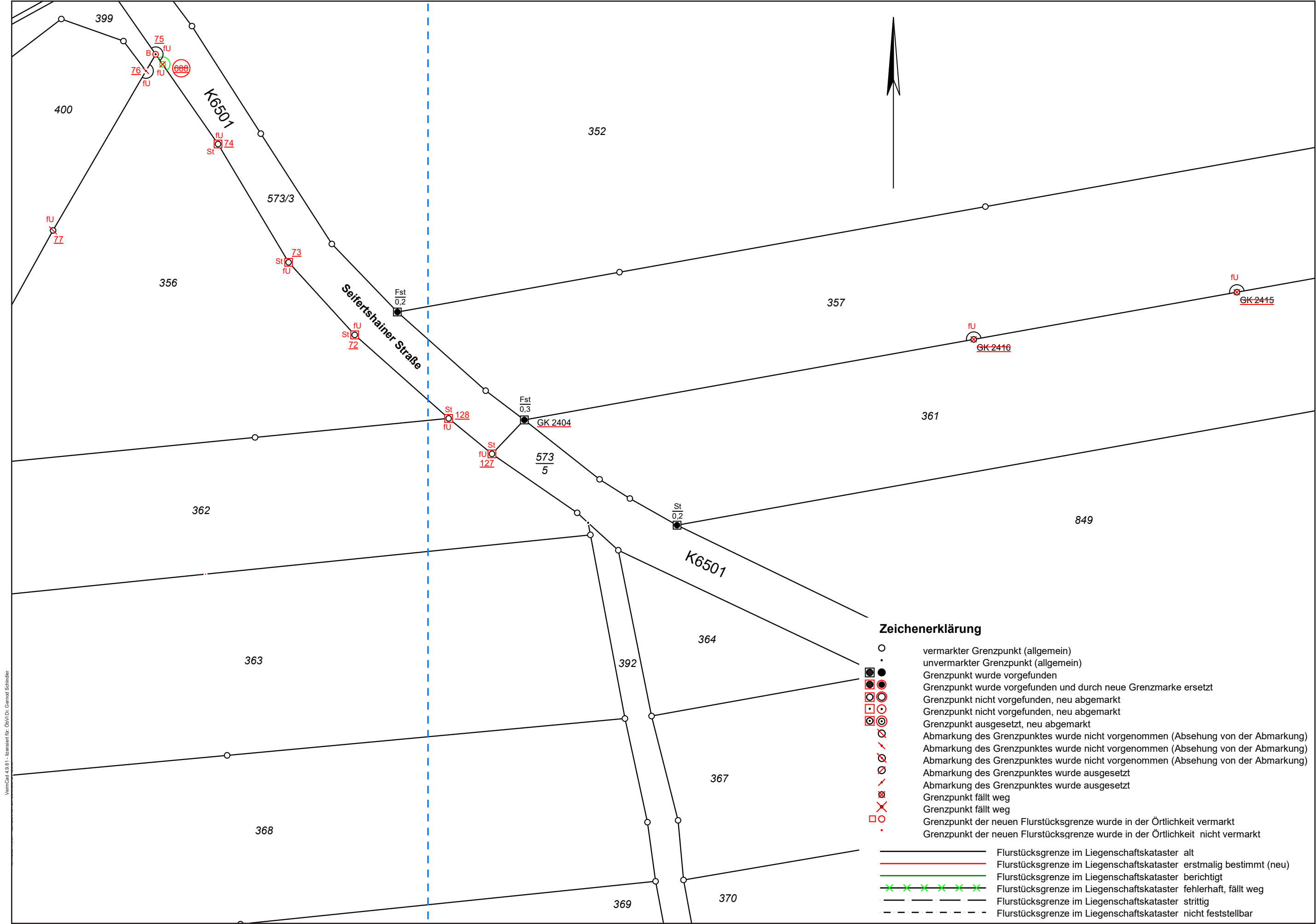

Skizze zur Offenlegung über die Ergebnisse der Katastervermessungen und Abmarkungen

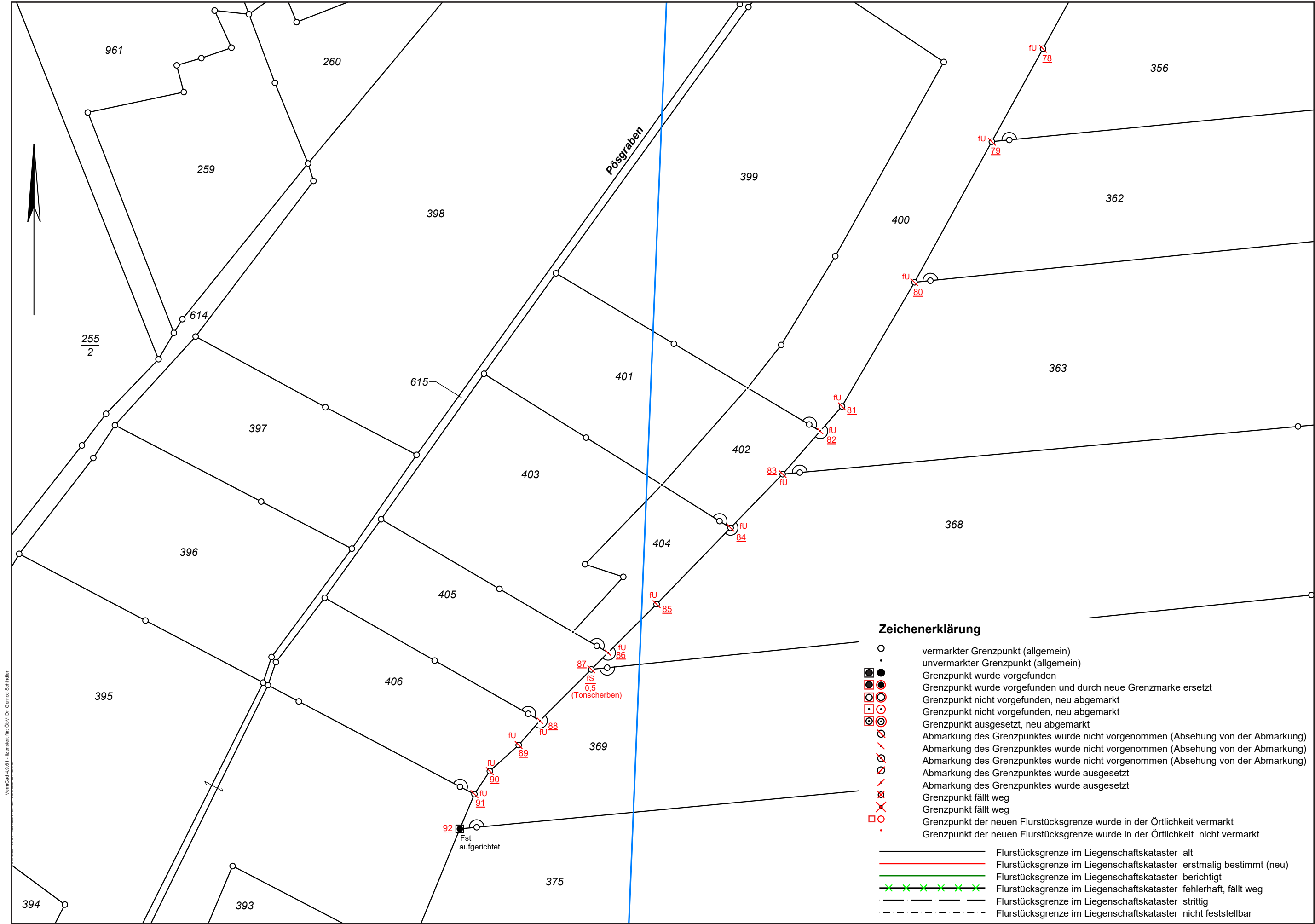

Skizze zur Offenlegung über die Ergebnisse der Katastervermessungen und Abmarkungen

